梦幻花园——专属巴洛克风格门执手

工程项目

HÄFELE

上海浦东星河湾酒店

由台湾设计界的领军人物邱德光先生参与设计，以地中海城堡为蓝本，弥漫着欧洲宫廷气息。

> 地　　点：上海浦东
> 开 发 商：星河湾地产控股
> 开业时间：2012 年 9 月
> 设计公司：邱德光设计事务所
> 建筑面积：1000 平方米
> 房间数量：273 间
> 五金供应：德国海福乐

主要产品：

> 出入门执手
> 锁体套装
> 电子锁

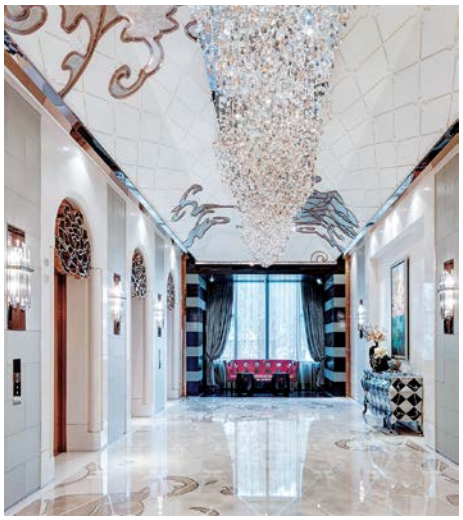

上海浦东星河湾酒店的选择：

酒店以“星河梦幻花园”为主题，恢宏大气、华丽旖旎、融合古今、贯通东西，为时尚巴洛克再创前所未见的新典范。

酒店挑高近12 米的大厅，仿佛走入一个梦幻花园。

海福乐为酒店提供了包括门执手、把手、门锁、电子锁以及闭门器等门五金总包，打造了美轮美奂的氛围。尤其是海福乐铜镀古金色执手与酒店的巴洛克风格相得益彰。

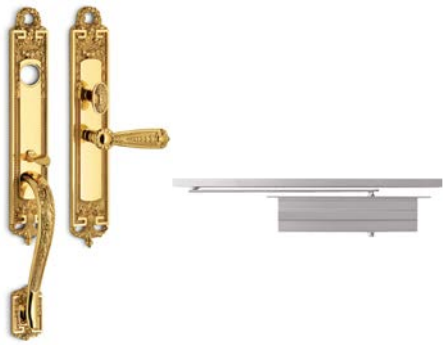

Solution ID: #H10208

服务电话: +86 010 8048 2686-9　Email: info.hpc@hafele.com.cn　www.hafele.com.cn