蓉城古韵——功能五金，演绎古韵风情 工程项目

HÄFELE

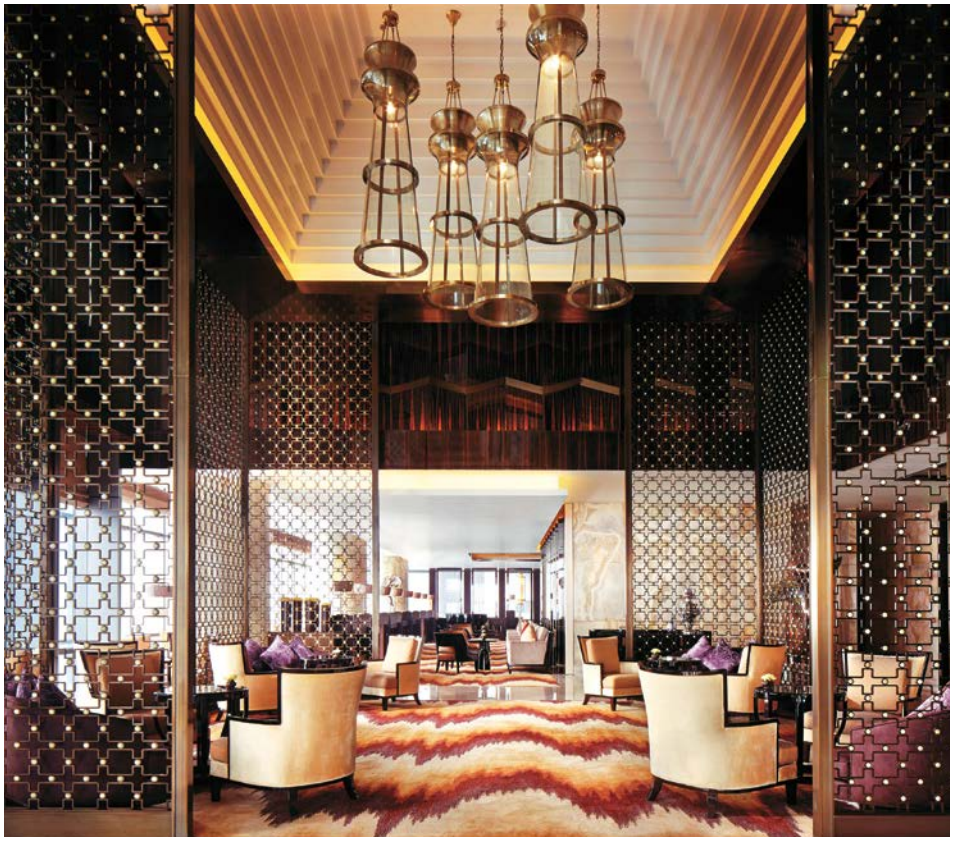

成都富力丽思卡尔顿酒店

酒店由三家国际级酒店设计事务所联袂打造，在鳞次栉比的现代化都市中，演绎古韵风情。

> 地　　点：成都市
> 开 发 商：富力地产
> 开业时间：2012年9月
> 设计公司：HBA
CCD香港郑中设计事务所
香港德坚设计事务所
> 房间数量：466间
> 五金供应：德国海福乐

主要产品：

> 门铰
> 门镜
> 门执手
> 厕纸架
> 衣架
> Classic 160 上轨
> Silent 160 木制推拉五金套件

成都富力丽思卡尔顿酒店的选择：

成都富力丽思卡尔顿酒店，首家国际级奢华酒店，地处成都市最大的金融中心区，位于富力中心顶端 23 层至 41 层。在鳞次栉比的现代化都市，演绎古韵风情。

酒店有着 FLAIR Outdoor Terrace 独一无二的户外露台，满足宾客对露天酒吧的追求。

优质五金为酒店内在加分，海福乐为酒店提供了门五金和卫浴五金，包括：闭门器、门锁、推拉门五金以及淋浴房五金等。

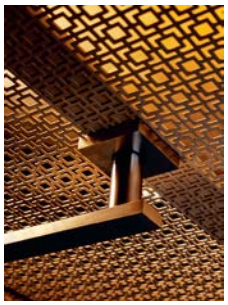

Solution ID: #H8829

服务电话: +86 010 8048 2686-9　Email: info.hpc@hafele.com.cn　www.hafele.com.cn