# 通往黑森林的大门——多功能舒适建筑

工程项目

HÄFELE

## 宜必思尚品纳戈尔德酒店

于2012年末开业，酒店位于德国黑森林地区非常靠近海福乐总部。因此酒店大量使用了海福乐五金产品，几乎无可超越的成为了典型参考项目。酒店展示了海福乐丰富的五金品类和卓越的服务，更为酒店设计提供灵感。

> 地　　点：纳戈尔德
> 建 筑 师：Schwille 建筑师
> 运 营 商：成功酒店管理
> 要　　求: 家具五金，建筑五金，电子锁系统等
> 五金供应：德国海福乐

主要产品：
> 电子锁
> 门隔断系统
> 照明系统
> 升降系统

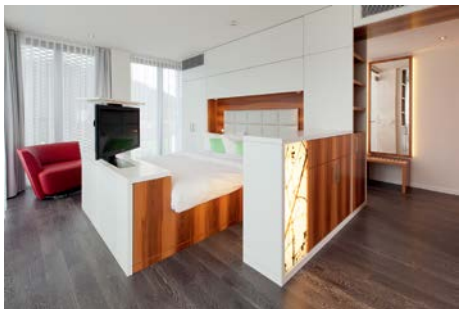

## 宜必思尚品纳戈尔德酒店的选择：

超过2000 种海福乐产品的使用，不仅便利了酒店员工的日常生活，也为入住酒店的客人提升了舒适度：从标准间到特殊客房，69 间客房通过海福乐解决方案实现了多样的功能和温馨的细节，为客人在纳戈尔德的时光带来独一无二的舒适体验。

商务套房可以毫不费力地转变为会议室，帮助客人平衡工作和放松；体验套房的超大鞋柜、独立化妆间、带照明效果的镜子是现代职业女性的佳选；多变的时尚套房，电视柜可随意移动，从白墙拉出床头柜后变出一条密道通向步入式衣柜，更有带照明的衣架帮助客人解决“今天穿什么”的千年难题。

Solution ID: #H12189



服务电话: +86 010 8048 2686-9　Email: info.hpc@hafele.com.cn　www.hafele.com.cn